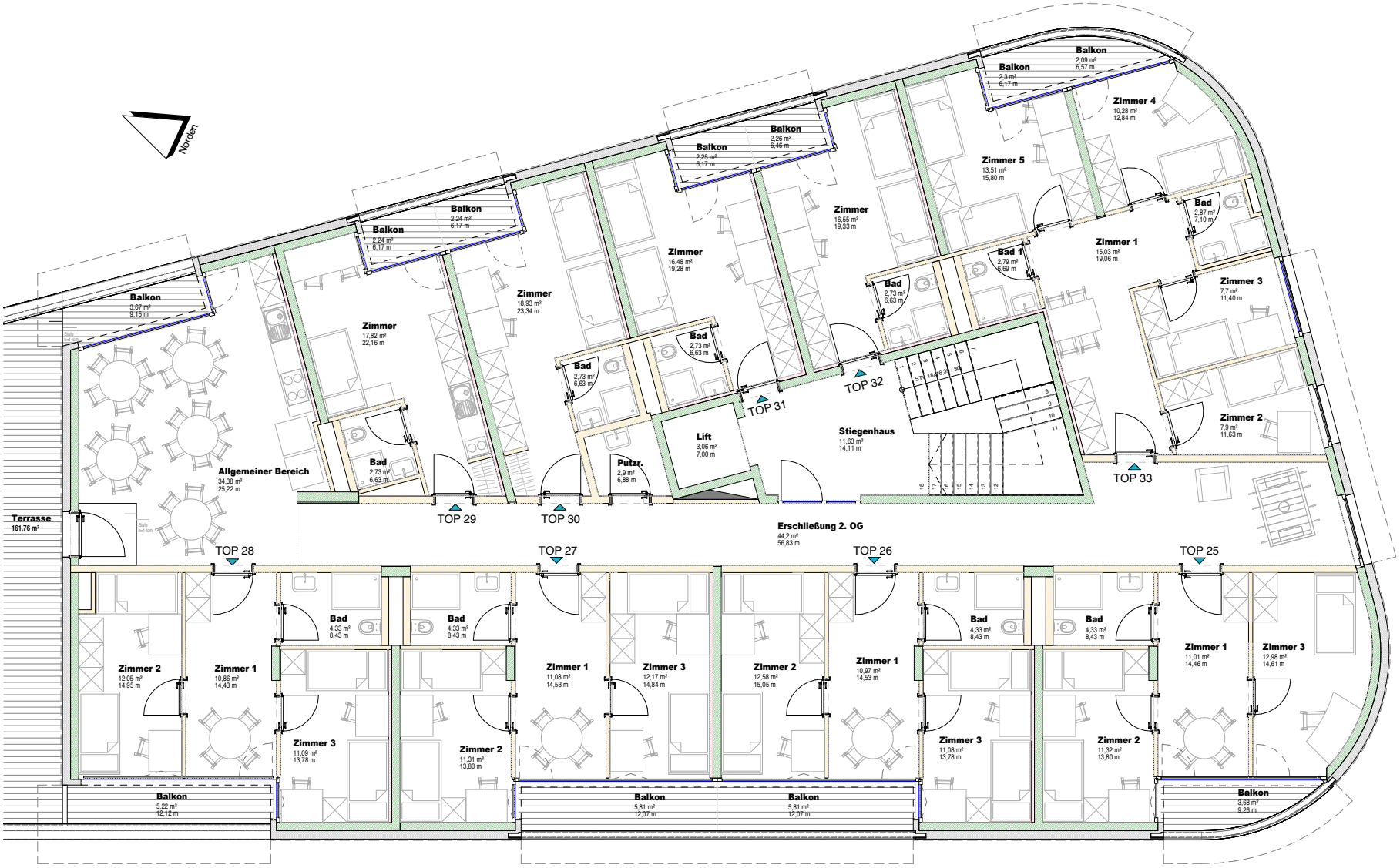

UEBERSICHT

"WAZUBI – Wohnen für Auszubildende

25.11.2015

M 1:100

2.OG